



KRÁTKÉ ZPRÁVY

- Ceník prošel změnou upřednostňující věrné zákazníky s platnou licencí hotline and upgrade. Pro zákazníky s aktuální licencí platí ceny služeb a prací až s 50% slevou.
- Modul SKLAD nově i s režimem FIFO – First in First out. Je možné se rozhodnout při zavádění skladu nebo přejít ze současného systému výdeje s průměrnými cenami. Výdeje s cenami dle pořadí příjmů lze nově prokazovat v evidenci uzávěrkových souborů účetního skladu.
- Po vzájemné dohodě postupně přebral Ivar a.s. zastoupení Profylaxu na Slovensku od SOVA Digital a.s. Konzultace jsou nyní realizovány pobočkou Profylax v centrále Ivar a.s. Brno.
- Profylax se prosadil také daleko za hranicemi České republiky! Nové instalace jsou v USA, Irsku a Číně. S tím souvisí i zdokonalení anglické mutace a připravování čínské jazykové mutace programu.

Fórum praktické údržby 2015



Rádi bychom Vás pozvali na **Fórum praktické údržby**, na kterém se zúčastníme jako partneři. Konference se koná **11. - 12. 3. 2015 v Trnavě** v hotelu Holiday Inn. Již čtvrtý rok si účastníci vymění zkušenosti o fungování údržby jako živém organismu. V tomto složitém strojků hraje hlavní roli člověk – údržbář, hlavní téma konference.

Přednášejícími jsou přední odborníci společností: Česká zbrojovka a.s., Kia Motors Slovakia s.r.o., Logio s.r.o., Maier CZ s.r.o., SCA Hygiene Products s.r.o., Slovalco a.s., ZF Slovakia a.s. a další.

Prvních 70 přihlášených získá účast na exkurzi ve společnosti Boge Elastmetall Slovakia, a.s.

Na [stránkách pořadatele IPA Slovakia](#) zadejte náš kód **0F12-4B6F-7337** v přihlášce. Získáte ihned **slevu 36%** ze vstupenky. Navštívit nás můžete na stánku PROFYLAX ve foyer hotelu.



Seznam novinek

- 1) **Druh údržby** – název má nově až 25 znaků místo původního maxima 10 znaků.
- 2) **Druh údržby** – referenční integrita pomocí hromadného přečíslování názvu v celém systému.
- 3) **Hlavní lišta Profylaxu** – včasné upozornění na datum licence Upgrade & Hotline.
- 4) **Sklad** – tisk etiket přímo z karty materiálu pro aktivovaný filtr.
- 5) **Pracovníci** – referenční integrita - změna osobního čísla jednoho i více pracovníků.
- 6) **Provedená údržba** - počítání nákladů v kartě stroje je přehlednější a obsáhlejší.
- 7) **Objednávky** – nový jednodušší způsob stornování objednávek.

Tipy a triky

Fulltextové vyhledávání - nové možnosti, rychlá oprava vyhledávání vymazáním „White Spaces“, tedy prázdných znaků, které vznikají při importu například ze souboru XLS a CSV.

Povolte výběr přihlašovaného uživatele při startu systému ze seznamu roletkového menu.

Při posouvání kurzorem v seznámech vpravo chcete vidět stále některé sloupce v levém okraji okna zafixované? Nyní možné zafixovat více sloupců pomocí Grid editoru.

Upozornění

Spouštíme přechod na nový databázový server NexusDB V3 a tím i verzi Profylaxu pro tento server! Nový Nexus je výkonnější, rychlejší a poskytuje další možnosti vývoje. Nová verze není zpoplatněna a bude nasazována ve vyhrazeném čase během standardních konzultací. Úplné ukončení podpory NexusDB V1 a vydávání Profylaxu pro tento server je naplánováno na začátek roku 2016!

Druh údržby má delší kód a disponuje kompletní referenční integritou pomocí nové procedury přečíslování

Kód druhu údržby nyní může mít až 25 znaků. To stačí k plnohodnotnému kódu, který bude zahrnovat všechny podstatné informace, které se dříve kvůli omezení nevešly. Dříve se jednalo skutečně spíše o kód, nyní už můžeme říkat opravdu název. Příklad: Z původního kódu 1M_OIL_AK2 můžeme nyní vytvořit podrobný název „Mesicni_mazani_stroje_AK2“ a přiřadit ho stroji místo původního. Jde to i najednou novou přečíslovací procedurou třeba pro všechny druhy údržby viz „Podmínky“ níže.

Podmínky

1. Pro ruční přepsání je nutné, aby nebyl druh údržby použit na žádném stroji v plánu.
2. Pro snadné přečíslování celého systému kódů použijeme přečíslovací proceduru v menu **Servis/ Programátorský servis/ Přečíslování Druhu údržby**. Vpravo dále vypíšeme do sloupečku nové názvy, nebo si je připravíme v Excelu a soubor naimportujeme pomocí tlačítka „Import“. Soubor XLS obsahuje pouze 2 sloupce: starý a nový název. Dále postupujeme dle průvodce importem a přečíslováme.

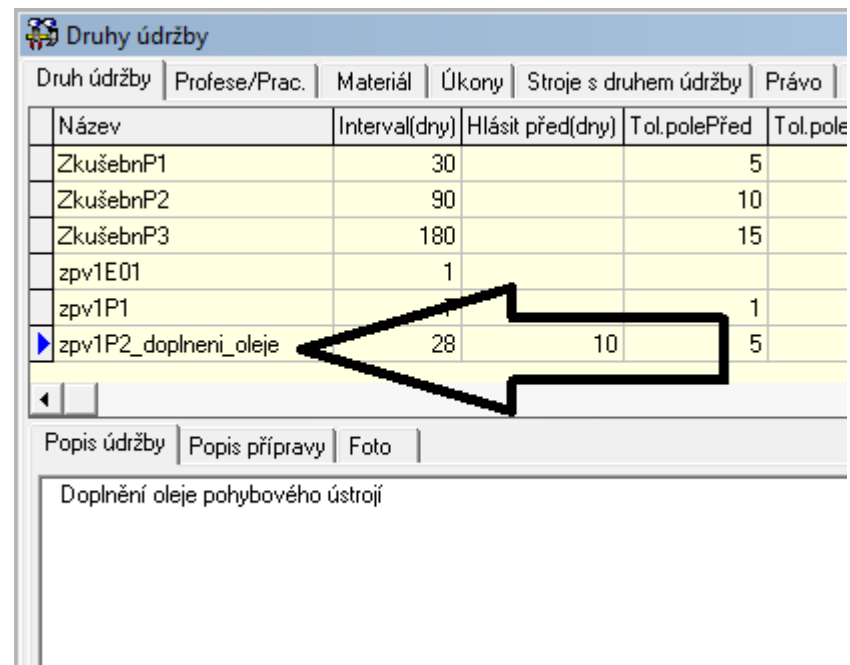

Název	Interval(dny)	Hlásit před(dny)	Tol.polePřed	Tol.pole
ZkušebnP1	30			5
ZkušebnP2	90			10
ZkušebnP3	180			15
zpv1E01	1			
zpv1P1				1
zpv1P2_doplneni_oleje	28	10		5

Lišta Profylaxu Vás upozorní na konec licence Upgrade and Hotline

Na základě mnohačetných žádostí o lepší upozornění na konec licence Upgrade and Hotline jsme zakomponovali novou funkcionalitu. Přímo v hlavní liště programu se 2 měsíce před koncem platnosti licence objeví upozorňující text s datem, kdy licence končí. Text se každých 10 dní zvětší o jednu velikost písma až do konce licence. Takto je dostatek času pro poptávku a i v případě „zapadnutí“ nabídky v mailech na licenci nezapomenete a informace o stavu licence se lépe dostane k pověřené osobě.

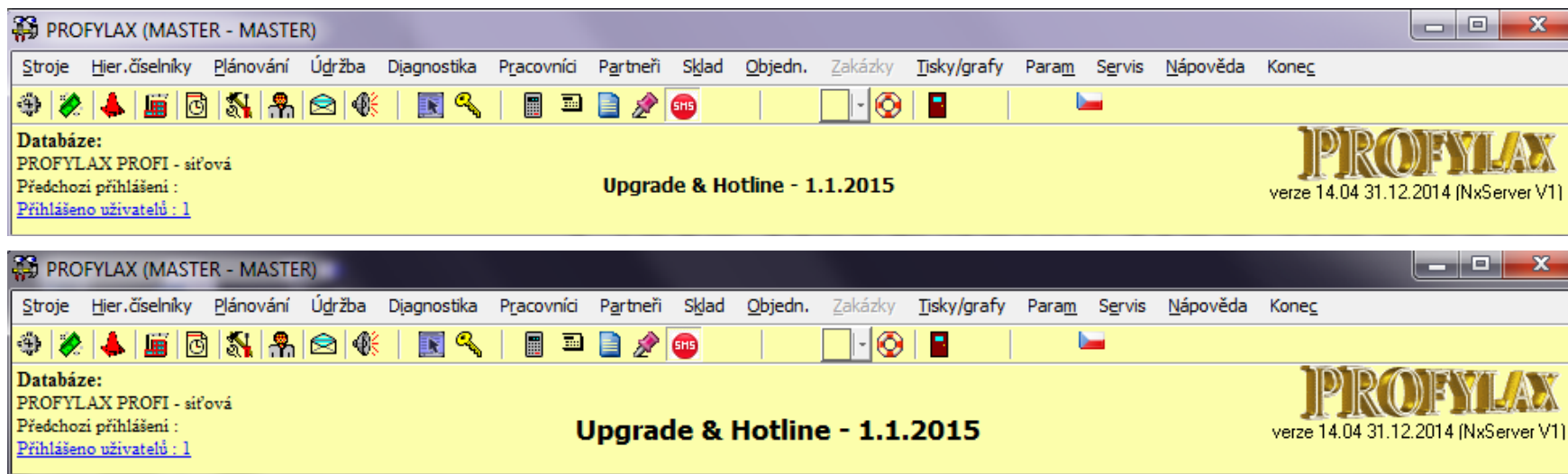

Nejmenší a největší text upozornění na blížící se konec licence Upgrade & Hotline v hlavní nabídce.

SKLAD – Tisk etiket z číselníku materiálu

Kromě tisku etiket s čárovým kódem při klasické příjemce, je nyní možné tisknout etiketu přímo z karty materiálu. To je výhodné především pro rychlé nalezení funkce tisku a po importu stavu náhradních dílů na skladu. Etiketu lze tedy libovolně tisknout bez příjmového dokladu.

Další využití:

Místo etikety běžně používané v příjemce zde můžeme vytvořit úplně jinou šablonu. Např. evidenční štítek, nebo změněnou etiketu v miniaturní podobě.

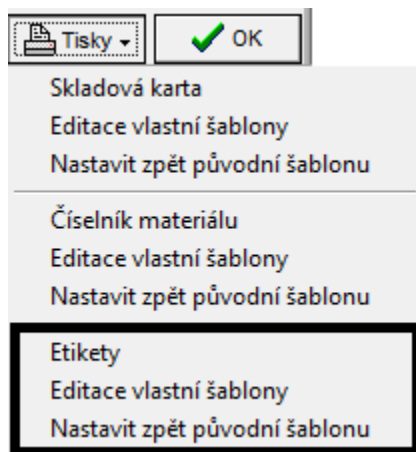

Dodatečný tisk z příjemky

V menu **Sklad/ Evidence skladových dokladů/ Příjmy** máme možnost k jakémkoliv příjemce znovu vytisknout požadovaný počet etiket. To má výhodu v tom, že pokud přijmeme 11ks materiálu „Trn hrubovací“, tímto způsobem vytiskneme rychle 11 stejných etiket na polepení jednotlivých dílů. Někdo ale dává přednost polepení pouze krabice, nebo místa v regálu a zde se hodí nová metoda tisku z číselníku materiálu.

Tisk bere v potaz aplikovaný filtr a vytiskne etikety pro všechny ND ve filtrovaném seznamu.

Osobní číslo pracovníka - přečíslování

Stejně jako evidenční číslo stroje, kód náhradního dílu, nebo nově kód druhu údržby, lze nyní přečíslovat i osobní číslo pracovníka. V menu **Servis/ Programátorský servis/ Přečíslování osobního čísla pracovníka** doplníme nebo naimportujeme nová čísla pracovníků a můžeme přečíslovat.

Osobní číslo (původní)	Příjmení	Jméno	Osobní číslo (nové)
1	Novák	Jan	9001
2	Dvořák	Jiří	9002
3	Žlutý	Josef	9003
4	Mann	Wenzel	9004
5	Korkorán	Jaroslav	9005
6	Brusič	Nėhoslav	
21	Pat	Pavel	
22	Mat	Petr	
51	Veselý	František	
111	Radosta	Tomáš	

Nyní bude mít pracovník nové osobní číslo v celém programu. I v plánu a provedené historické údržbě!

Provedená údržba – nové počítání nákladů

Karta stroje/nástroje

Karta stroje

Evidenční číslo **A0001** Název **Válečkový pás první linky** J Zkratka 1 pas

Detail | Seznam | Doplnky | Ext | Nestupň. údržby | Opravy | Diag. | Hlášení | Plán údržeb | **Provedené údržby** | MTBF | Díly | Partneri | Dokumenty | Foto

Datum	Popis40(z druhu údržby)	Náklady celkem	Int.náklady	Ext.náklady	Mat.náklady	ProstojNáklady	Prostoj	Trvání	č.zod.osoby	Příjmení
22.5.2014	Opravil Radosta	500,00 Kč	500,00 Kč	0,00 Kč	0,00 Kč	0,00		0,50	9111	Radosta
27.5.2014	Opravil Radosta	1.850,00 Kč	1.850,00 Kč	0,00 Kč	0,00 Kč	0,00		2,00	9111	Radosta
27.5.2014	Promazání rozet a řetězu.	200,00 Kč	200,00 Kč	0,00 Kč	0,00 Kč	0,00		1,00	9003	Žlutý
13.7.2014	Promazání rozet a řetězu.	4.900,00 Kč	900,00 Kč	0,00 Kč	0,00 Kč	4.000,00	1,00	3,00	9001	Novák
1.8.2014	HAVÁRIE: roztržení řetězu	200.584,31 Kč	800,00 Kč	0,00 Kč	167.784,31 Kč	32.000,00	8,00	8,00	0	
16.8.2014		0,00 Kč	0,00 Kč	0,00 Kč	0,00 Kč	0,00		6,00	0	
20.8.2014	Uložený hlavní vypínač- výměni	4.150,00 Kč	150,00 Kč	0,00 Kč	0,00 Kč	4.000,00	1,00	0,50	0	
27.8.2014	Promazání rozet a řetězu.	200,00 Kč	200,00 Kč	0,00 Kč	0,00 Kč	0,00		1,00	9003	Žlutý
15.9.2014		900,00 Kč	900,00 Kč	0,00 Kč	0,00 Kč	0,00		3,00	0	
30.9.2014	Opravuje pan Korkorán	26.700,00 Kč	26.700,00 Kč	0,00 Kč	0,00 Kč	0,00		243,00	9005	Korkorán
1.10.2014	Obecná oprava dle hlášení	1.158,82 Kč	600,00 Kč	0,00 Kč	558,82 Kč	0,00		2,00	9111	Radosta
3.10.2014	Opravuje Vašut	1.028,82 Kč	200,00 Kč	0,00 Kč	828,82 Kč	0,00		2,00	9003	Žlutý
8.10.2014	Opravil Radosta	300,00 Kč	300,00 Kč	0,00 Kč	0,00 Kč	0,00		1,00	9111	Radosta
8.10.2014	Opravil Radosta	300,00 Kč	300,00 Kč	0,00 Kč	0,00 Kč	0,00		1,00	9111	Radosta
8.10.2014	Opravil Radosta	300,00 Kč	300,00 Kč	0,00 Kč	0,00 Kč	0,00		1,00	9111	Radosta
9.10.2014	Opravil Radosta	300,00 Kč	300,00 Kč	0,00 Kč	0,00 Kč	0,00		1,00	9111	Radosta
10.10.2014	Opravil Radosta	390,00 Kč	300,00 Kč	0,00 Kč	90,00 Kč	0,00		1,00	9111	Radosta
10.10.2014	Opravil Radosta	300,00 Kč	300,00 Kč	0,00 Kč	0,00 Kč	0,00		1,00	9111	Radosta
10.10.2014	Opravil Radosta	3.000,00 Kč	3.000,00 Kč	0,00 Kč	0,00 Kč	0,00		5,00	9111	Radosta
		3.582.755,19	98.176,40	1.350.375,57	294.656,56	1.839.546,67	459,89	773,67		

(315)

Přidat mat. do dílů stroje Filtr Údržby Tisk

Náklady jsou v kartě stroje sumarizovány přímo pod danými sloupci jednotlivých nákladů přibily i součty všech prostojů a hodin trvání údržby. Součty respektují aktivní FILTR, takže si snadno sumarizujeme náklady například jen na opravy či prevence za určité období.

STORNO OBJEDNÁVKY

Nyní jde o práci s objednávkou v řadě objednávek, jako je třeba založení, odeslání nebo ukončení objednávky. Není potřeba již psát do zvláštní poznámky „STORNO“.

ID	Název	Vzorec pro číslování řady	Středisko	Max Kč	Vazba na číslovací řadu	Další interní č.	Min
1	Do 100000 Kč údržba	UDRa/RRRR/mnnn	1000	100.000,00 Kč			44
2	Nad 100000 Kč údržba	UDRb/RRRR/mnnn	1000	99.999.999,00 Kč			11
3	Speciál Novák	Obj/RRRR/mnnn	1000	999.999.999,00 Kč	2		1
5	Speciál	Obj/RRRR/mnnn	5000a	999.999.999,00 Kč			2

Uživatel	Jméno uživatele	Může vystavovat?	Odesílat po schválení?	Upravovat po schválení?	Ukončovat?	Zápis fakturace?	Je hlavní?	Je platný?	Může stornovat?
1	Tomáš Radosta	<input checked="" type="checkbox"/>	<input type="checkbox"/>	<input checked="" type="checkbox"/>	<input checked="" type="checkbox"/>	<input type="checkbox"/>	<input type="checkbox"/>	<input type="checkbox"/>	<input type="checkbox"/>
3		<input checked="" type="checkbox"/>	<input type="checkbox"/>	<input checked="" type="checkbox"/>	<input checked="" type="checkbox"/>	<input type="checkbox"/>	<input type="checkbox"/>	<input type="checkbox"/>	<input type="checkbox"/>

V menu **Objednávky/ Řady objednávek** se musí uživatelům nastavit nové právo na STORNO.

SNADNO A RYCHLE

Stornování dané objednávky pak probíhá velmi jednoduše. Na vybranou objednávku v seznamu oprávněný uživatel dá pravé tlačítko myši a volbu „STORNO“. Objednávka se standardně přeškrtně:

48	UDRa/2014/0035	klik
49	UDRa/2014/0036	Form Editor
50	UDRa/2014/0037	Naplnění NazevMat do hlavičky
51	UDRa/2014/0038	STORNO
52	UDRa/2014/0039	Grid editor
53	UDRa/2014/0040	Save to file

PROFYLAX

Chcete opravdu stornovat aktuální objednávku?

Ano Ne

48	UDRa/2014/0035	
----	----------------	--

TIPY a TRIKY

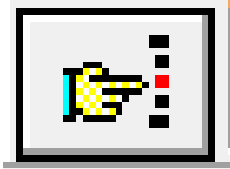

Fulltextové vyhledávání

Najdete ho ve většině seznamech Profylaxu v dolní liště okna pod známým tlačítkem ručičky ukazující doprostřed řádků databáze.

Jde o hledání v celé tabulce, nebo ve zvolené části tabulky. Prohledává fulltextově, tj. všechny výrazy i uprostřed řetězců, například uprostřed názvu stroje, popisu zařízení, ...

Je velmi rychlé a oblíbené, ale bohužel mnoho uživatelů o funkci hledání často neví.

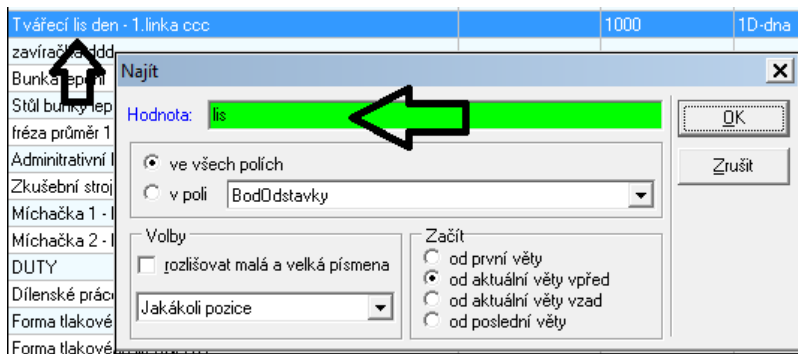

Nové možnosti

Novější je možnost hledat různými směry v databázi, např. při přjetí hledaného výrazu změnit směr hledání na „od aktuální věty vzad“.

Pokud je databáze obsáhlejší, nebo přejedeme hledaný výraz rychlým klikáním na další hledání, můžeme nyní zastavit hledání uprostřed procesu. Jednoduše stisknutím ESC na klávesnici.

Oprava hledání – odstranění „white spaces“

Fulltextové vyhledávání nevyhledává správně, pokud jsou v datech skryté mezery, tzv. white spaces, které vznikají například v Excelu při práci s daty. Skryté mezery se pak přenesou během importů dat do Profylaxu.

Odstraníme hromadně v nejprohledávanějších tabulkách: **Karta stroje, Partneři, Skladová karta materiálu, Hlášení a Provedené údržby**. Vždy v záložce „Seznam“ přes pravé tlačítko myši

a volbu:

Odstranit 'WhiteSpaces'

TIPY a TRIKY

Start programu – volitelný způsob zadání uživatele z roletkového menu

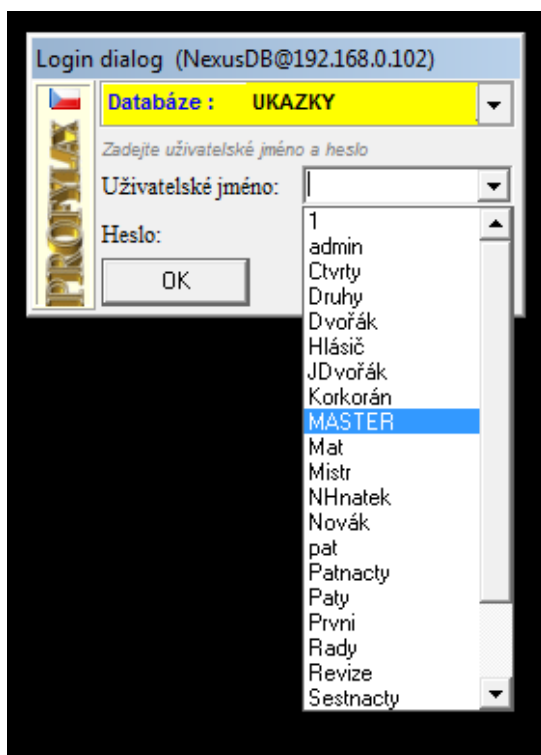

Uživatelské jméno můžete nyní vybírat ze seznamu všech uživatelů. Vyplatí se to na vytížených pracovních stanicích:

- 1) Při častém přepínání na jednom PC mezi účty – pracovník nemusí vypisovat pokaždé jméno a heslo.
- 2) Při dlouhých přihlašovacích jménech, příkladem nejdelší české příjmení Červenokostecký

V jisté míře jde o zásah do soukromí, vzhledu a pro někoho do bezpečnostní politiky společnosti. Máme tedy volbu, zda tento způsob přihlašování do programu využijeme.

Nastavení

V hlavním menu **Servis/ Globální parametry/ záložka Ostatní** zaškrtneme volbu:

- Politika kontroly hesla
- Rozbalovací seznam uživatelů v přihlašovacím dialogu

Věříme, že v menších instalacích a provozech s jedním PC pro skupinu údržbářů funkce uplatnění najde.

