

Přihlášení uživatele – výběr ze seznamu uživatelů nebo pomocí QR kódu (jméno/heslo)

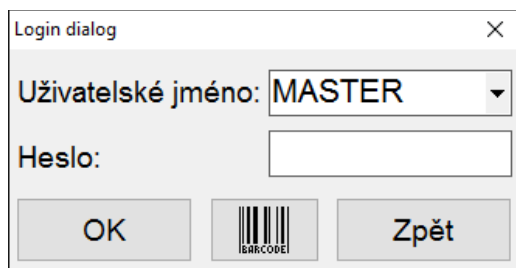

Login dialog

Uživatelské jméno: MASTER

Heslo:

OK [Barcode icon] Zpět

Aplikace je offline, při signálu wifi ale můžeme synchronizovat online například hned po zápisu opravy na dotaz či automaticky:

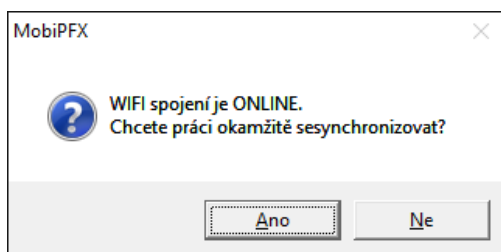

MobiPFX

WIFI spojení je ONLINE.  
Chcete práci okamžitě sesynchronizovat?

Ano Ne

Standardní synchronizace vybraných částí programu – stroje, materiál, plán, hlášení atd.:

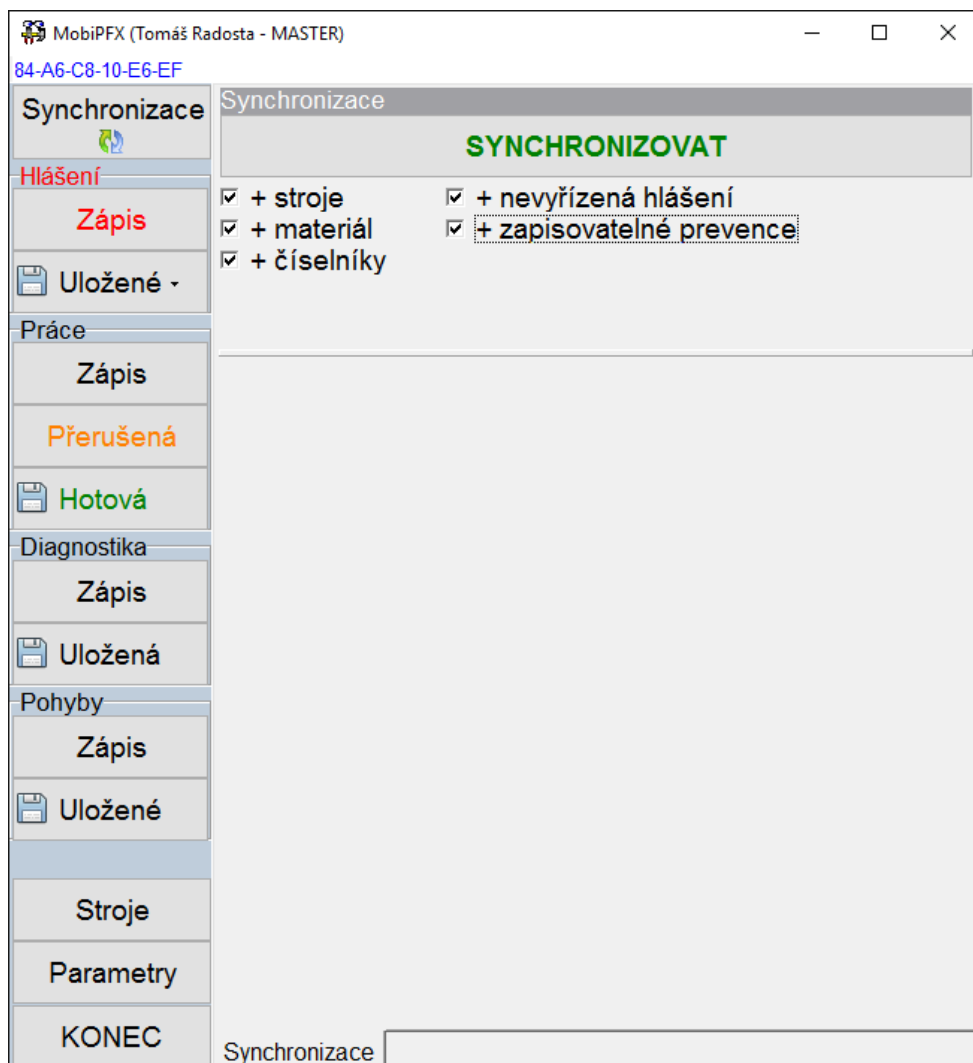

MobiPFX (Tomáš Radosta - MASTER)

84-A6-C8-10-E6-EF

Synchronizace

**SYNCHRONIZOVAT**

- + stroje
- + materiál
- + číselníky
- + nevyřízená hlášení
- + zapisovatelné prevence

Synchronizace

# MobiPFX

V levé části základní obrazovky je jednoduché menu, které obsahuje:

- 1) Část pro zápis a prohlížení HLÁŠENÍ poruch
- 2) Zápis a prohlížení OPRAV
- 3) Zápis odečtu diagnostiky (zdvihy, motohodiny, kilometry)
- 4) Zápis pohybu nástroje (například pohyb formy - výroba, sklad, oprava)
- 5) Seznam strojů a zařízení, plán prevencí, nastavení aplikace

Ad 1) Zápis hlášení:

- Stroj** (Machine): A dropdown menu with the value 'DR-01/000007'. To the right is a barcode icon labeled 'BARCODE'.
- Porucha** (Fault): A dropdown menu with the value '1\_OPRAV'. To the right is another barcode icon labeled 'BARCODE'.
- Odstaven od** (Downtime from): A date dropdown set to '19.8.2016' and a time input field set to '15:13'.
- Popis** (Description): A text area containing the text 'Uvolněný ochranný kryt, prosím opravit' (Released safety cover, please repair).

At the bottom of the form are two buttons: 'Zrušit' (Cancel) in red and 'Uložit' (Save) in green. Below the buttons are two tabs: 'Zápis hlášení' (selected) and 'Stroje' (Machines).

On the left side of the screen, there is a vertical grey bar with the text 'Zápis hlášení od 15:12' (Report Fault from 15:12).

Stroj a Typ opravy lze načíst pomocí fotoaparátu sejmutím QR kódu (ID zařízení)!

## Ad 2) Zápis a prohlížení OPRAV

MobiPFX (Tomáš Radosta - MASTER)
— □ ×

84-A6-C8-10-E6-EF

Zápis práce  
od 15:21

Zápis práce

Stroj

SUDEX KEG pro Staropramen

Start

Konec

Typ  OPRAVA  PREVENCE

Hlášení

Popis
Materiál
Typ opravy

Demontáž KEG soupravy, vyčištění, montáž zpět, vyzkoušení, vše OK

Zrušit
Zápis hlášení
Přerušení
HOTOVO

Zápis práce
Stroje

ID Stroje lze opět zadat pomocí fotoaparátu sejmutím QR kódu!

## Ad 3) Zápis odečtu diagnostiky (zdvihy, motohodiny, kilometry)

MobiPFX (Tomáš Radosta - MASTER) 84-A6-C8-10-E6-EF

### Zápis diagnostiky

Stroj	AFT0001	
Forma tlakového lití pro SGA č.1		
Diagnostika	ZDV [Napocet]	
Typ odečtu	Napocet	
Dávka	1234	
Datum odečtu	19.8.2016	15:41

**Zápis diagnostiky**  
od 15:41

**Zrušit** **Uložit**

Zápis diagnostiky **Stroje**

ID Stroje lze opět zadat pomocí fotoaparátu sejmutím QR kódu!

Ad 4) Zázpis pohybu nástroje (například pohyb formy - výroba, sklad, oprava)

- Stroj**: AFT0002 (with a barcode icon labeled "BARCODEI")
- Forma tlakového lití SGA č.2**: (text field)
- Kód stavu**: V (dropdown menu)
- Stav**: Vyroba (text field)
- Datum pohybu**: 19.8.2016 (date dropdown) and 15:42 (time dropdown)
- Připojen k**: LIS2 (dropdown menu with a barcode icon labeled "BARCODEI")
- Popis**: Převezení do výroby - lis2, hala1 (text area)

At the bottom, there are two buttons: "Zrušit" (Cancel) in red and "Uložit" (Save) in green. Below the buttons, there are two tabs: "Zázpis pohybu" and "Stroje".

ID Nástroje i stroje, kam je nástroj připojován lze opět zadat pomocí fotoaparátu sejmutím QR kódu!

## Ad 5) Seznam strojů a zařízení, plán prevencí, nastavení aplikace

Seznam strojů:

MobiPFX (Tomáš Radosta - MASTER)  
84-A6-C8-10-E6-EF

Evid.č.	Název
▶ 1012	Fréza FA5
111111	111111
A0001	Convertor belt of the first line
A0002	Střihačka pláštů - 1.linka aaa
A0003	Svářečka pláštů - 1.linka
A0004	Linka 1 - dělička
A0005	Tvářecí lis den - 1.linka ccc
A0006	zavíračka ddd
A0007	Linka 1 - míchačka speciál 1
A0009	Bunka lepení
A0010	Stůl buňky lepení
AAA_Linka_1	Linka 1 - hlavní linka223
ADF9987	DUTY
AFT0001	Forma tlakového lití pro SGA č.1
AFT0002	Forma tlakového lití SGA č.2
AH1-0001	H jednička
Akru01	Krušovice zkušební
AN0001	Nástroj-forma na lis pro dna 800mm

( 64 ) PgUp PgDn

Stroje

Zobrazení strojů formou hierarchie:

MobiPFX (Tomáš Radosta - MASTER) 84-A6-C8-10-E6-EF

Synchronizace

Stroje

Evid.č.	Název	Bod_ods...	Nákl.střed...	Jiné_e
AAA_Linka_1	Linka 1 - hlavní linka223	1P		
A0001	Válečkový pás první linky	1-1.linka	1000	12-156
AZK001	Pro Block			
A0003	Svářečka pláštů - 1.linka	1P	2000X	
A0004	Linka 1 - dělička	1-1.linka	1000	12-156
A0005	Tvářecí lis den - 1.linka ccc	1D-dna	1000	
A0006	zavíračka ddd			
ABC0002	Stříhačka pláštů - 1.linka aaa	1P	1000	223
AZK002	Zkušební stroj - forma tlakového lití		P001	
AZK004	Zkušební stroj Model		1000	
M001	Míchačky			
modul	bez modulu			
AFT0001	Forma tlakového lití pro SGA č.1		4115	SGA1

Stroje (76) PgUp PgDn

KONEC

Plán prevencí:

MobiPFX (Tomáš Radosta - MASTER) 84-A6-C8-10-E6-EF

Synchronizace

Plán

Evid.č.	Název	Plán.datum	Dní_do	Den	Druh údržby	Popis40
LEPENI	Lepící sekce - Masterfc	23.07.2017	-221	ne	kombi	kombinov
LIS2	Lis č.2	28.01.2018	-32	ne	VRT1P2	čtvrtletní c
AN0001	Nástroj-forma na lis pro	29.01.2018	-31	po	1pasE01	Zkontrol
A0001	Válečkový pás první link	30.01.2018	-30	út	1pasP1	Promazár
AAA_Linka_1	Linka 1 - hlavní linka223	31.01.2018	-29	st	fixStupn	
fix	fixator	31.01.2018	-29	st	fixStupn	
Akru01	Krušovice zkušební	02.02.2018	-27	pá	Uk001	Úkon č.1:
VZV_01_Hala1	Vysokozdvíhový vozík S7	05.02.2018	-24	po	VZV	Kompletn
KUGA	KUGA	07.02.2018	-22	st	FOTO2	
M001_2	Míchačka 2 - Linka 1	13.02.2018	-16	út	1pasP1	Promazár
A0003	Svářečka pláštů - 1.linka	15.02.2018	-14	čt	1PsvárE01	revize
LIS	LIS	16.02.2018	-13	pá	lisS1_mes	Měsíční ú
ADF9987	DUTY	16.02.2018	-13	pá	Rivet_49310	
A0003	Svářečka pláštů - 1.linka	17.02.2018	-12	so	1PsvárP1	Očištění s
A1022	Fréza FA5	17.02.2018	-12	so	FOTO	objednat
A2001	spešl aparátek 2	18.02.2018	-11	ne	1PsvárP1	Očištění s
A0001_EN	Convertor belt of the first	19.02.2018	-10	po	1pasP1	Promazár
A0007	Linka 1 - míchačka spec	19.02.2018	-10	po	Linka 1P2	
ABC0002	Stříhačka pláštů - 1.linka	22.02.2018	-7	čt	1PstřihP1	Promazat

Plán (44) PgUp PgDn

KONEC

## Nastavení aplikace:

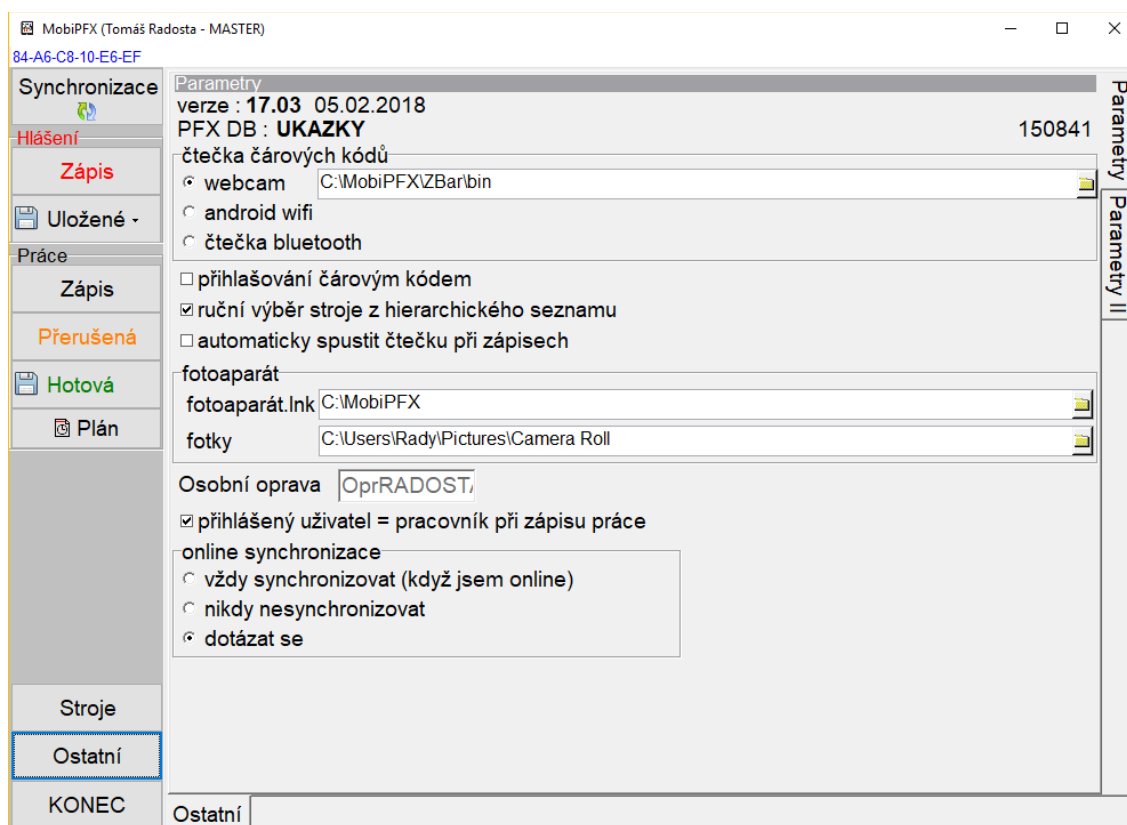

## Další nastavení:

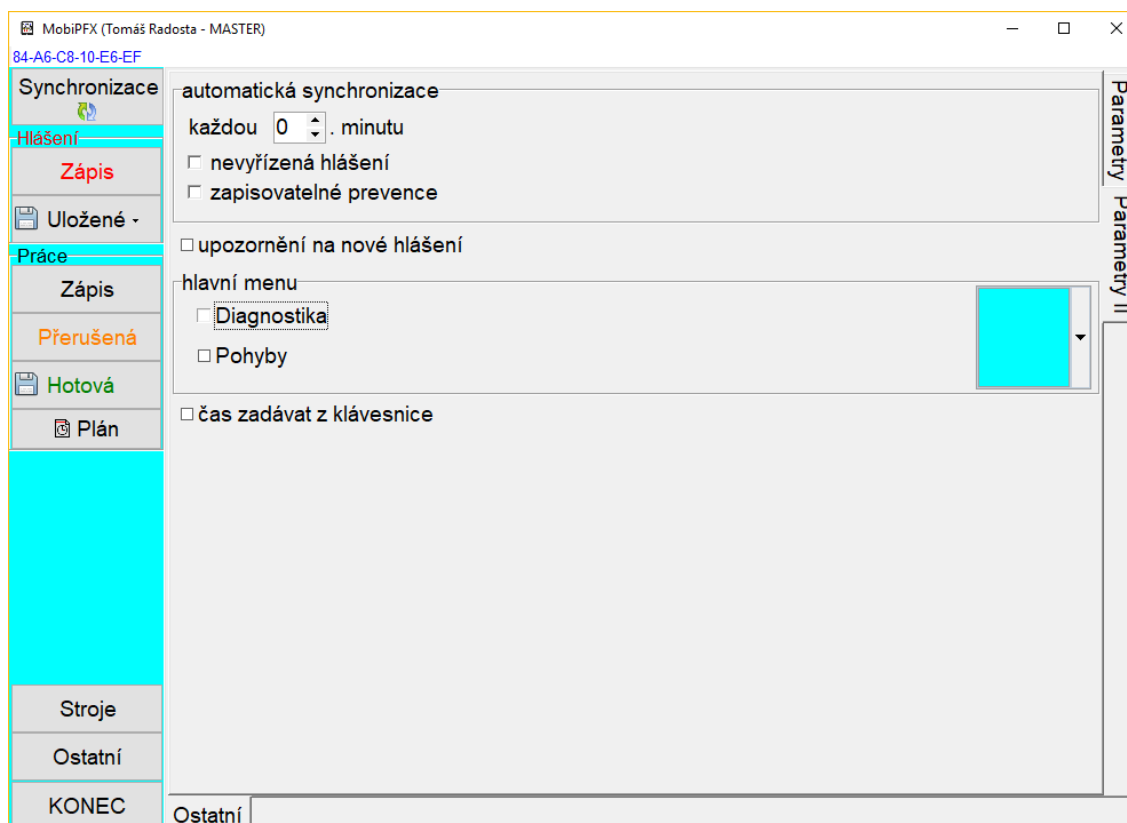

Výsledná synchronizace provedených zápisů:

**Left Sidebar:**

- Synchronizace (with a refresh icon)
- Hlášení
- Zápis (in red)
- Uložené - (with a save icon)
- Práce
- Zápis
- Přerušená (in orange)
- Hotová (with a save icon, in green)
- Diagnostika
- Zápis
- Uložená (with a save icon)
- Pohyby
- Zápis
- Uložené (with a save icon)
- Stroje
- Parametry
- KONEC

**Main Content Area:**

**Synchronizace**

**SYNCHRONIZOVAT**

+ stroje       + nevyřízená hlášení  
 + materiál       + zapisovatelné prevence  
 + číselníky  
Status=rsEcho

---

✓ TypOpr3 (3)  
✓ TypOpr4 (2)  
✓ TypOpr5 (0)  
✓ TypOpr6 (3)  
✓ Partneři (4609)  
✓ Stroje Partneři (41)  
✓ CisDrPnastr (7)  
✓ Druhy údržby (152)  
✓ Hlášení - nevyřízená (35)  
✓ Plán - zapisovatelné prevence (40)

--- soubory ---

✓ Hlášení (1)  
✓ DenikDG (1)  
✓ DGoOdecty (0)  
✓ PohNastr (1)  
✓ Udržby (1)

Navigation arrows: < [Progress Bar] >

Bottom status bar: Synchronizace